



GA27014070

4.- ESTADO ACTUAL.

- Destrucións e alteracións: Construcción dun muro e una gavia sobre o xacemento.
- Tipo de propiedade: privada.

5.- MEDIDAS DE PROTECCIÓN

6.- MATERIAIS

Existen referencias (Francisco Xabier Moure Salgado) ó achado de "cuncas de cerámica enteiras" e "un coitelo de metal".

- Procedencia:

- Lugar actual do depósito: Descoñecido.
 - Museo ou colección pública:
 - Museo ou colección privada:
 - Particular. Nome(s) e enderezo (s):



GA27014070

**CROQUIS E
DESCRIPCIÓN***Adscripción cultural:* 01. Indeterminado*Adscripción tipolóxica:* 10 Indeterminado

Descrición: O elemento localízase nunha parcela de 19.985 m², dedicada á explotación forestal con plantación de piñeiros e carballos.

Consta dun foso circular ó redor dun parapeto cunha altura variable entre 0,5 y 0,9 m e un diámetro duns 65 m, sen pedras nin ningún outro elemento asociado visible en superficie.

Está afectado pola construción, no tercio oeste, dun muro divisorio de parcelas, composto fundamentalmente de cantos rodados de río de cuarcita, que abundan no camiño de acceso e posiblemente en todo o subsolo da finca. Na súa construción fíxose unha gavia paralela ó mesmo. Ambos elementos afectaron ó ben descrito.

Existe información oral acerca da localización neste punto de "cuncas de cerámica enteiras" e un "coitelo de metal"

Grao de Alteración: 3. Xacemento pouco alterado

Redactores: Miguel San Claudio Santa Cruz.





GA27014070

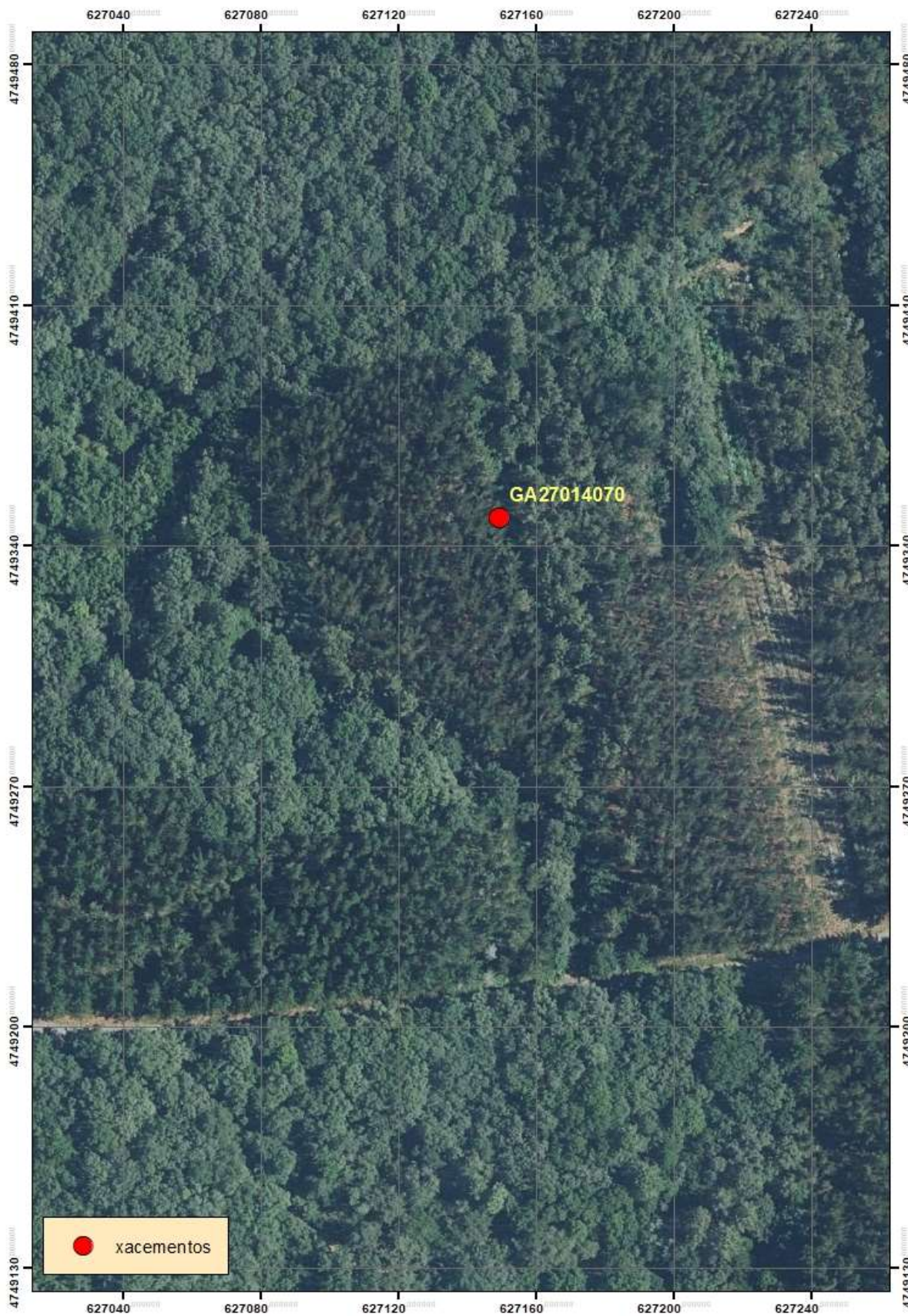



GA27014070



Vista dende o leste do elemento localizado.

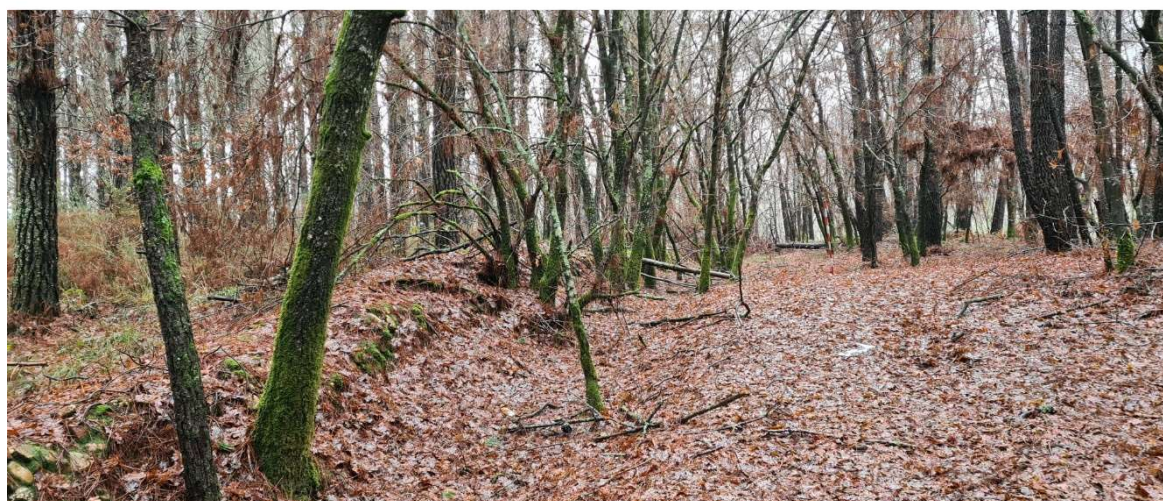

Á esquerda, muro divisorio coa gavia, afectando ó elemento.

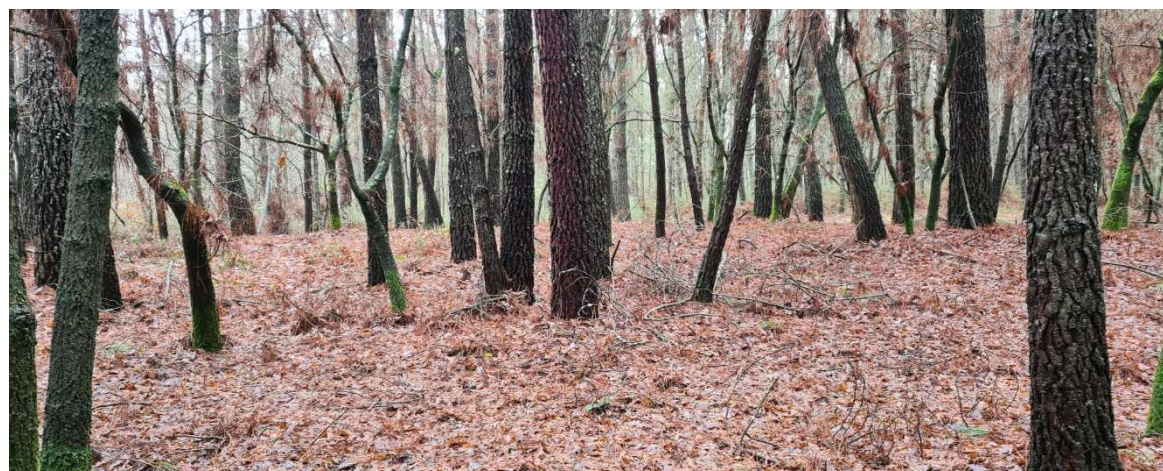

Vista dende o oeste.

